LAMPIRAN VIII : PERATURAN BUPATI TAPANULI SELATAN
NOMOR : 92 TAHUN 2016
TANGGAL : 28 DESEMBER 2016
TENTANG :
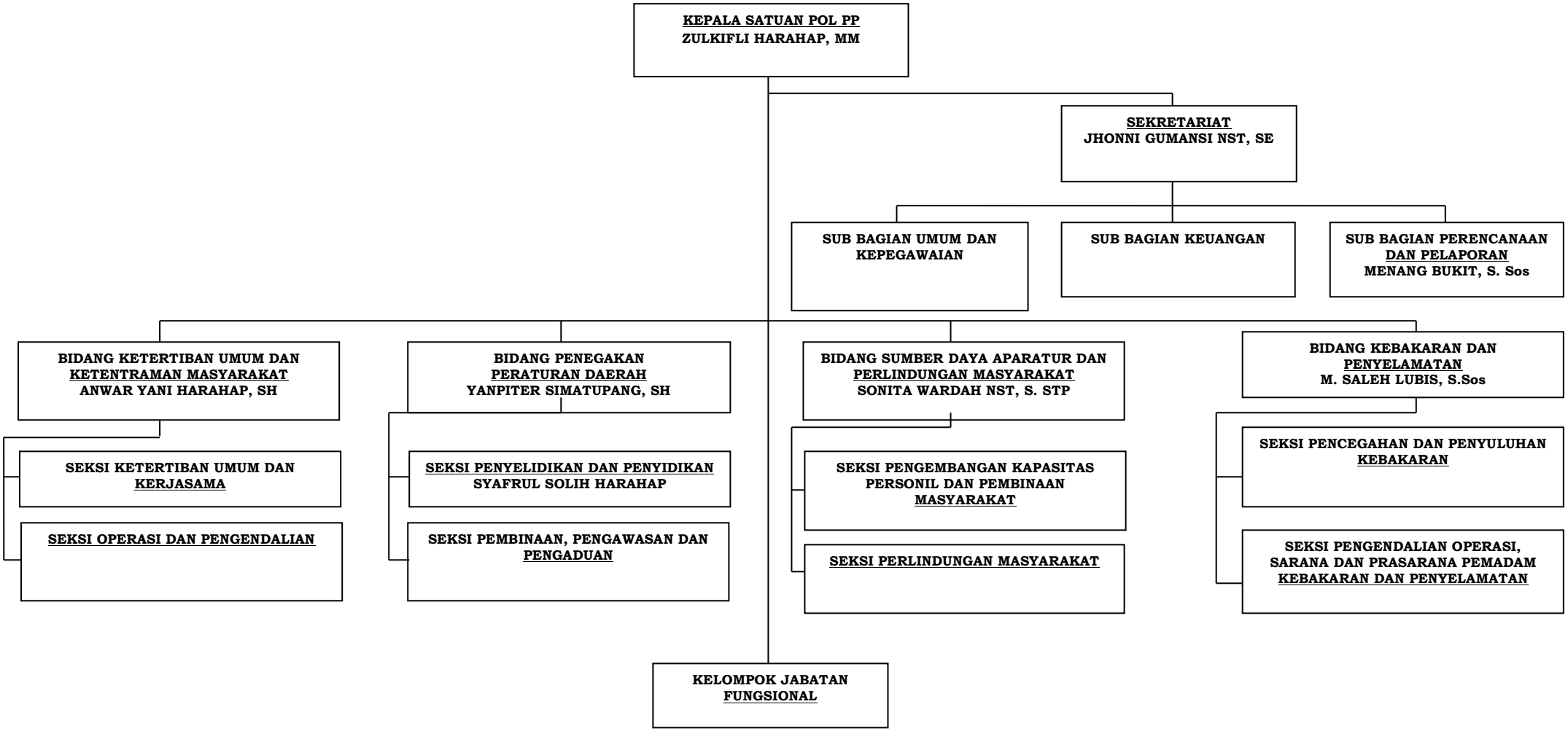
BAGAN STRUKTUR ORGANISASI SATUAN POLISI PAMONG PRAJA DAERAH KABUPATEN